

TAKIBI ATERIER & STUDIO ご利用案内

焚火工藝集団の家具の修繕や製作するアトリエであり、世界の工藝、民藝を蒐集したものを保管する空間をフォトスタジオとして貸出しております。アトリエ内にあるすべての蒐集物や家具を撮影時に無償で使用できます。

PLAN

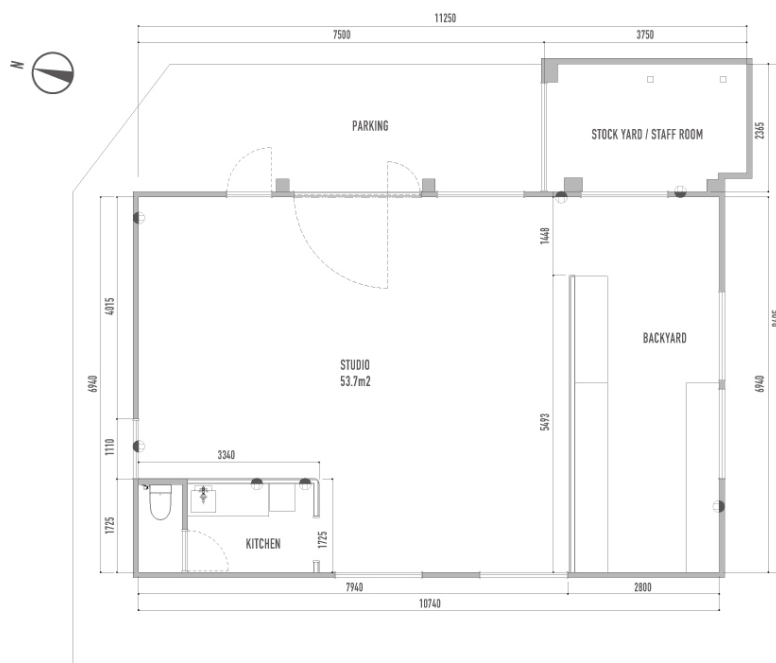

面積 : 74.5 m² 天井高 : 3530 mm 電源 : 40A



PRICE

STUDIO	9000 円/h	9:00 - 17:00
FREE SPACE	9000 円/h	9:00 - 17:00
EXHIBITION	30000 円/1day	9:00 - 17:00
EXTRA TIME / OFF HOURS	2000 円/10mins	17:00 - 9:00
WEEKEND&HOLIDAY	20% UP	

- ・撮影は基本スチールのみとなります。小規模で静かなムービー撮影はご相談下さい。
 - ・住宅街ですので大人数での撮影は行えません。
 - ・利用可能時間 9:00 - 17:00（時間外はご相談ください。）
 - ・ご利用料金は本予約時にお振込をお願いします。
 - ・最低時間ご利用時間は 3h からとさせていただきます。
 - ・ロケハン は 1 回 30 分のみでお願いします。（平日 10:00 - 17:00）
 - ・ロケハンの 2 回目以降は一回 2000 円となります。現金でお支払いください。
 - ・イベントや展示会は使用時間を問わず 1 日の料金となっております。
- 事前に内容を審査させていただきます。

PROP & LEASE（スタジオ外使用）

	3DAYS	1WEEK	2WEEK	1MONTH
スタジオ外利用	10%	15%	20%	30%

- ・スタジオ内のプロップは一部の商品を除き、すべて無料でご使用いただけます。
- ・スタジオ内使用でも取り置きの際には販売価格の 10% のリース費がかかります。
- ・破損、汚損があった場合には上代の金額での買取をお願いいたします。

RESERVATION

予約の流れ

1、仮予約（キープ）

利用規約を確認の上 RESERVATION よりキープ（仮予約）を行ってください。

本予約がない場合に限り、仮予約をお受けすることができます。

5日以内に本予約をされない場合には自動的にキャンセルとさせていただきます。

2、本予約

本予約を希望する場合は仮予約から5日以内に本スタジオ利用ガイド内の申込書に記入してメールに添付ください。info@circus-co.com

3、お支払い

申込書を頂き、ご利用料金をお支払いいただいた時点で、本予約となります。

本予約後のキャンセルにつきましては、下記のキャンセル料が発生します。

5日前	4日前	3日前	2日前	前日
20%	40%	60%	80%	100%

*営業日換算になります。土日祝日は含みません。

4、レンタル日

レンタル当日に定められた時間より、駐車、搬入ができます。事前に搬入や荷物の送付を希望される場合には別途費用がかかります。予約時間は搬出時間や駐車時間も含まれます。規定時間を過ぎた場合には10分ごとに費用がかかります。後日請求書を送りますので、お振込をお願いします。

NOTICE

スタジオ利用の注意事項

- ・スタジオは現況貸しとなります。また、家具、小物は現状復帰をお願いします。
- ・無料の Wifi はございません。
- ・住宅街ですので、スタジオ周辺での雑談はお控えください。
- ・音楽をかけるなど音が出ることはお控えください。
- ・館内は禁煙です。また住宅街ですので周辺も禁煙となります。
- ・飲食は可能ですが綺麗にご利用ください。ゴミはお持ち帰り下さい。
- ・ゴミを残していった場合には処理にかかる費用を請求させていただきます。
- ・プロップは基本無料となります。また購入いただくこともできます。
- ・ロケハン時のプロップの取り置きは有料となります。
- ・併設しているアトリエで音の出る作業をしている場合があります。
- ・撮影時、車は1台駐車できますが、ロケハンには使用できません。
- ・内装、家具、小物の破損、汚損は実費にてご請求させていただきます。
- ・スタジオ内の壁、床、天井はガムテープ、釘、ネジ類のご使用は禁止です。
- ・近隣住民に迷惑となる行為があった場合は、ご利用を中止して頂きます。
- ・撮影以外の目的でご利用される場合は、内容を事前に確認させていただきます。
- ・緊急又は非常事態が発生した場合は、必ず弊社担当までご連絡ください。

INFORMATION

TAKIBI ATELEIR & STUDIO

181-0013 東京都三鷹市下連雀 6-14-20-1F

徒歩	三鷹駅から徒歩 20 分
バス	・鷹 63 杏林大学行 / 鷹 64 久我山駅行 連雀通り商店街バス停より徒歩 2 分 ・鷹 66 調布駅北口行 下連雀七丁目バス停より徒歩 3 分
車	Google では連雀通りから入ることができないルートになっておりますが、連雀通りの信号より入ることが可能です。スタジオ正面に 1 台ロケバスサイズも止めることができます。その他は近隣の有料駐車場にお止めください。

ご利用規約

当スタジオをご利用される前に、下記利用規約をよくお読みいただき、これらの内容に同意された場合のみ、ご利用をお申込み下さいますようお願い申し上げます。当スタジオのご利用のために仮予約又は本予約のお申込みをされた場合は、本利用規約に同意したものとみなされます。

■仮予約

お申込みいただいた日時に対し、スタジオが空いている場合に限り、仮予約として受付することができます。ただし、仮予約としてお申込みいただいている期間中について、他に本予約をご希望のご利用者様が現れた場合は、ご連絡を差し上げますので、速やかに本予約をするかキャンセルをするかご決定ください。ご連絡を差し上げた後、当日内にお返事をいただけない場合には、当スタジオの判断によりキャンセルとさせていただきます場合がございますので、ご了承ください。スタジオのキープは、ご連絡いただいた日から 5 営業日とさせていただきます。期日を過ぎても本予約のご連絡がない場合は、自動キャンセルとさせていただきます。なお、キープは第一希望、第二希望までとさせていただきます。

■本予約

本予約のお申込みをいただいた後、当社よりご利用料金のご連絡を差し上げます。当社指定の期日までにご入金いただいた時点で、本予約成立とさせていただきます。期日までにご入金を確認できない場合は本予約のお申込み取消しとさせていただきます。本予約後のキャンセルにつきましては、下記「キャンセル料金に関する事項」にしたがって、キャンセル料が発生する場合がございます。

■キャンセル待ち

先約のご利用者様がキャンセルになった場合、ご連絡を差し上げます。ご利用料金・キャンセル料金に関する事項・当スタジオのご利用料金は、下記料金表を適用するものとします。

- ・ご利用料金に関する時間は、入室から退出までの時間を基準とします。
- ・当スタジオのご利用の申込みは、最低 3 時間から受付いたします。後の時間をご予約のご利用者様がいらっしゃらない場合に限り、以降 10 分単位で延長が可能です。延長をご希望いただいた場合、延長時間に対応するご利用料金を追って請求させていただきます。17:00 ～ 9:00 の時間帯及び土日祝日ご利用の場合には、下記料金表の 20%増しで算定するものとします。

■キャンセルについて

- ・キャンセルのご連絡は、メールにてお受けいたします。
- ・本予約のご連絡をいただいてからのキャンセルにつきましては、下記キャンセル料金表の割合でキャンセル料が発生します。

5 日前	4 日前	3 日前	2 日前	前日
20%	40%	60%	80%	100%

- ・上記料金表およびキャンセル料金表は、予告なく変更される場合がございます。
- ・ロケハンは、1 回 30 分まで無料でご案内致します。
- ・ロケハンが 30 分を超える場合又は 2 回目以降は、1 回 2000 円頂戴いたします。
- ・ロケハン時には駐車はできません。

■お支払いについて

- ・ご利用料金の支払いは、当社が指定する期日までに、指定の銀行口座へ前払いでお支払いいただきます。銀行振込手数料は、ご利用者様のご負担といたします。
- ・ご利用者様のご都合でご入金後（本予約後）にキャンセルをされる場合は、前記キャンセル料金に関する事項にしたがい、キャンセル料金及び銀行振込手数料を差し引いた金額をご返金いたします。
- ・当社指定の期日までにご入金いただいた時点で、本予約成立とさせていただきます。期日までにご入金を確認できない場合は、本予約のお申込み取消しとさせていただきます。

■ご利用申込上の確認事項

- ・ご利用申込の際に、利用日の現地責任者をご記入いただきます。原則として、ご利用に関する当社からの連絡等は、現地責任者に対してさせていただきます。
- ・暴力団関係者、その他反社会的団体に属する者と認められる場合、お申込み・ご利用はお断りします。

■スタジオ利用上の確認事項

- ・スタジオは現況貸しとなります。また、家具、小物は現状復帰をお願いします。
- ・無料のWifiはございません。
- ・住宅街ですので、スタジオ周辺での雑談はお控えください。
- ・音楽をかけるなど音が出ることはお控えください。
- ・館内は禁煙です。また住宅街ですので周辺も禁煙となります。
- ・飲食は可能ですが綺麗にご利用ください。ゴミはお持ち帰り下さい。
- ・ゴミを残していった場合には処理にかかる費用を請求させていただきます。
- ・プロップは基本無料となります。また購入いただくこともできます。
- ・ロケハン時のプロップの取り置きは有料となります。
- ・撮影時、車は1台駐車できますが、ロケハンには使用できません。
- ・内装、家具、小物の破損、汚損は実費にてご請求させていただきます。
- ・スタジオ内の壁、床、天井はガムテープ、釘、ネジ類のご使用は禁止です。
- ・近隣住民に迷惑となる行為があった場合は、ご利用を中止して頂きます。
- ・撮影以外の目的でご利用される場合は、内容を事前に確認させていただきます。
- ・緊急又は非常事態が発生した場合は、必ず弊社担当までご連絡ください。

■各種ご利用の注意事項

以下に該当する内容はお断りいたします。

- ・法令・公序良俗に違反する内容
- ・アダルトや性風俗な内容
- ・近隣の方に迷惑をかける内容
- ・火気を使用する内容
- ・その他、申請内容と著しく異なる内容等、当社において不適切と認めた場合
- ・併設しているアトリエで音の出る作業をしている場合があります。

■免責事項について

- ・貴重品を含め、お荷物はご利用者様の責任で管理して下さい。万が一、盗難又は紛失された場合は、当スタジオは一切責任を負いません。
- ・館内の建造物・設備・備品等が破損又は紛失した場合、ご利用者様に損害を賠償していただく場合がございます。また、上記により当スタジオまたは店舗が利用出来なくなった場合は、上記損害賠償の他にご利用料金表に基づいた逸失利益の合計金額をご負担いただきます。
- ・スタジオリース品の汚損、破損、設備・備品等の破損、紛失及び勝手な持ち出しは厳禁です。発覚した場合は、その費用を実費にて請求させていただきます。
- ・当館管轄ではない近隣の騒音につきましては、一切責任を負いません。
- ・その他、ご利用中のトラブル、事故や怪我等については、一切責任を負いません。

■お申込の取消事項・禁止事項

下記のいずれかに該当する場合は、仮予約や本予約取消し、ご利用をご遠慮いただく場合がございます。この場合、お支払い頂いたご利用料金は一切返還致しません。これによって当社に損害が発生した時は、ご利用者様にご負担いただきますので、あらかじめご了承ください。

- ・申込時の予約者情報、使用用途等事前の情報が事実と反した場合。
- ・予約者の連絡先に連絡が取れない場合。
- ・ご利用者様が許可なく第三者に転貸した場合。
- ・風紀上または安全管理上、不相当と認めた場合。
- ・違法もしくは常識的な許容範囲を超える備品のお持込み、又は使用が予想される場合。
- ・火気類を使用した場合。
- ・本利用規約に反する一切の行為があった場合。
- ・その他、当スタジオがご利用を不相当と判断したとき。

※仮予約・本予約に関わらず、天災・紛争・施設故障・その他施設の契約や運営に関わること等、やむを得ない事情が生じた場合、当スタジオはご利用者様のご予約の取消し又はご利用を停止することができます。また、それにまつわる損害に関しましては、当スタジオでは一切責任を負いかねますのでご了承ください。

ただし、この場合、ご利用料金及びキャンセル料金は発生いたしません。既にご利用料金をお振込いただいている場合には、銀行振込手数料を差し引いた金額をご返金いたします。